

OVADA E PONZONE

Punti informativi forestali

■ Nei due Comuni a vocazione forestale di Ovada e Ponzone sono stati attivati i Pif ossia i Punti informativi forestali in quanto il centro zona ovadese e la realtà collinare dell'acquese non sono adeguatamente serviti dalla rete regionale degli sportelli forestali. È l'Istituto per le piante da legno e l'ambiente (Ipla) che sta attivando per conto della Regione questi servizi. I Pif sono animati da liberi professionisti, esperti in campo forestale ed ambientale in strutture pubbliche messe a disposizione dalle amministrazioni comunali che si sono rese disponibili a sostenere tale iniziativa. Gli operatori forestali piemontesi possono rivolgersi

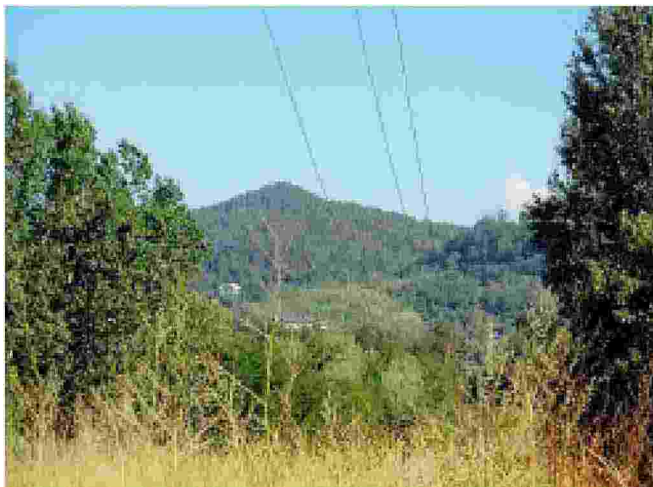

Attivati i Punti informativi forestali

ad uno qualsiasi dei Pif, indipendentemente dal proprio luogo di residenza o dalla collocazione del bosco su cui intende effettuare interventi. In particolare i Pif si occupano di fornire informazioni relative

alle norme forestali ed ambientali e un supporto alla loro applicazione; agevolare la raccolta delle informazioni sui tagli boschivi (comunicazione semplice); fornire informazioni e supporto ad esempio sulle opportunità del Psr (formazione, contributi e finanziamenti), sulla filiera legno energia e sull'Albo delle imprese forestali; presentare e distribuire materiale informativo di pertinenza del settore forestale ed ambientale. Allo stato attuale l'iniziativa interessa 17 Comuni della Regione Piemonte e prevede il coinvolgimento di 11 liberi professionisti. L'attività dei Pif è finanziata fino a tutto il 2018. Ad Ovada lo sportello è situato presso "Palazzo Delfino" ed ha aperto il 19 luglio scorso con orario 14-17 mentre nel Comune di Ponzone funziona il mercoledì dalle 10 alle 12.30. Il servizio ora è in ferie e riaprirà il 30 agosto mentre a partire dall'autunno sarà raddoppiato con un'apertura ad Ovada anche il lunedì sempre dalle 14 alle 17.

■ E.P.